L'ORÉAL
NORTH ASIA

B.BANG

BEAUTY TECH INNOVATION PROGRAM

로레알 빅뱅 프로그램 소개

PART 01

로레알 그룹

No.1

세계 최대 뷰티 기업[1]

150+
150개국 진출

95,000
전세계 임직원 수

40
글로벌 브랜드

725
2025년 725개 특허 등록

€44B
2025년 매출
440억 유로

€8.8B
2025년 영업이익
88억 유로[2]

(1)) Source: Beauty's Top 100, WWD, April 2025
(2) At 31st December, 2025

로레알 그룹 사업부

L'Oréal Luxe

MISSION
다른 곳에서 경험할 수 없는
최고의 제품과 브랜드 경험을 선사

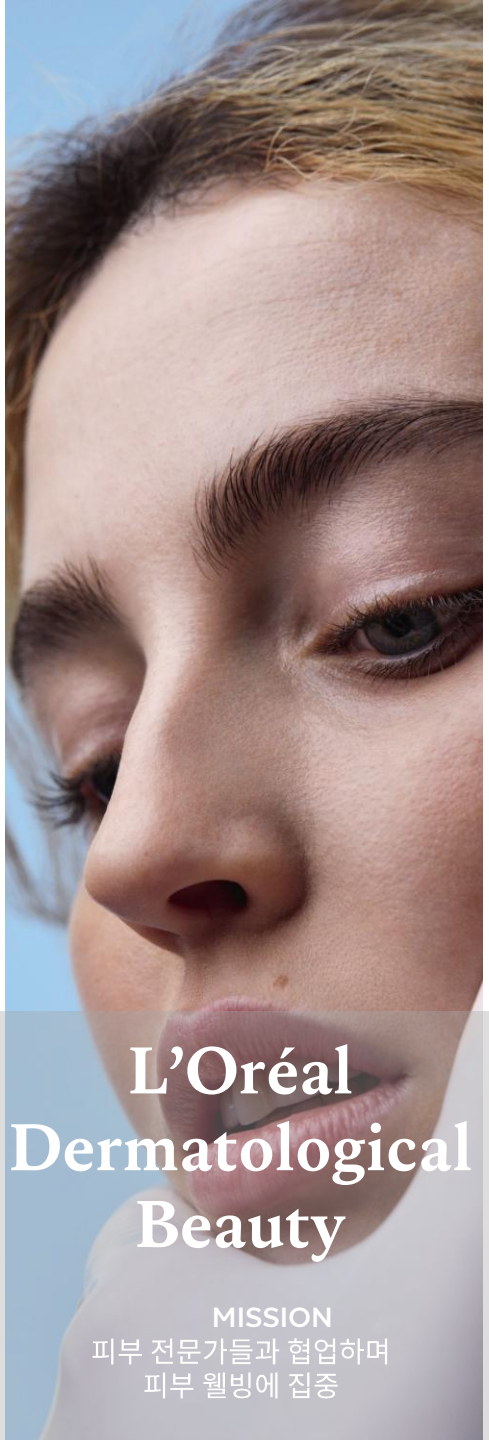

L'Oréal Dermatological Beauty

MISSION
피부 전문가들과 협업하며
피부 웰빙에 집중

Consumer Products

MISSION
누구나 최고의 뷰티를 누릴 수 있도록
우수한 품질의 뷰티 제품을
합리적인 가격에 제공

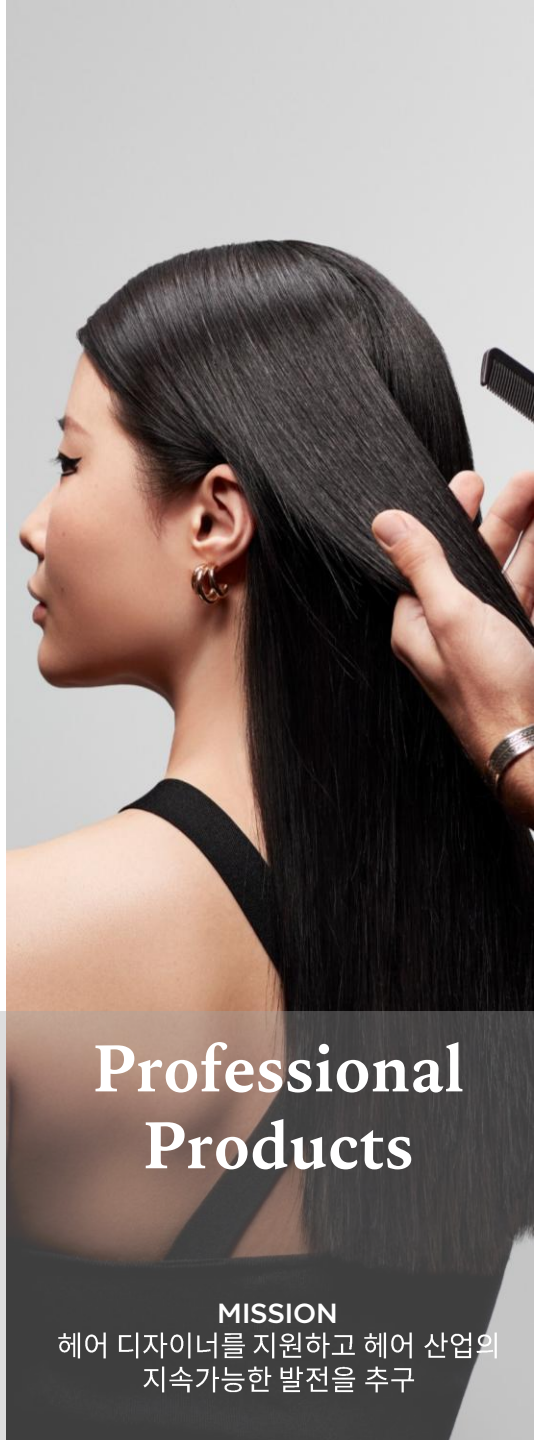

Professional Products

MISSION
헤어 디자이너를 지원하고 헤어 산업의
지속가능한 발전을 추구

RESEARCH & INNOVATION

화장품 업계
최대 뷰티 연구 기관

4,000
전 세계 연구혁신 인력

€1.3B
13억 유로 (원화 약 2조)
연구혁신에 투자

21
전 세계 21개의
R&I 센터 보유

13
13개의 제품
평가센터

3,636
3,636개 이상의
포뮬러 출시

17,000+
17,000여 건의
제품 테스트 진행

52%
특허 발명가 중
여성 52% 차지

*2024년 기준

L'ORÉAL KOREA

"로레알의 혁신을 한국에,
한국의 혁신을 세계로"

2,000
국내 직원 수

16
브랜드

2
K-뷰티
브랜드

1
코리아
이노베이션 센터

50%
이커머스 비중

100%
재생애너지 인증

2023년 국내 스타트업
프링커코리아와 공동개발한
‘3D 슈:브로우’ 공개

2025년 국내 기업 나노엔텍과 공동개발한
‘랑콤 셀 바이오프린트’ 공개

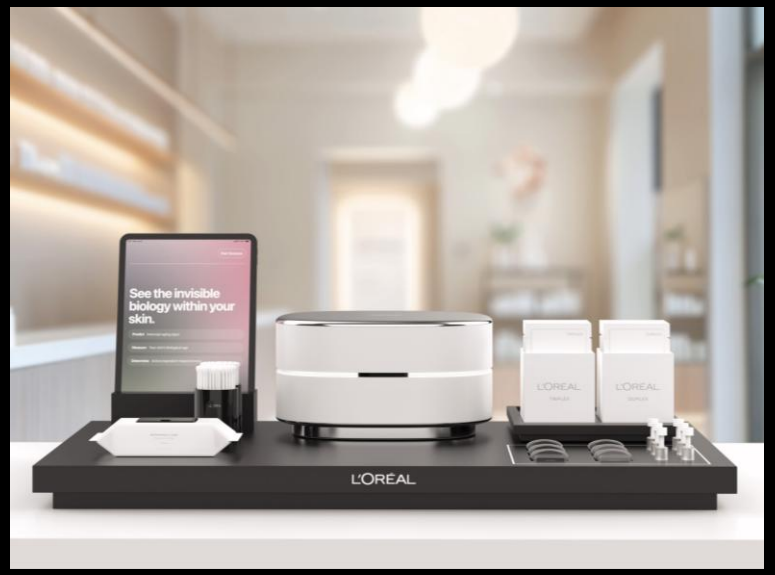

2024년 뷰티 기업 최초 기조 연설

PART 02

로레알 빅뱅

로레알 빅뱅 스타트업 육성 프로그램

L'ORÉAL NORTH ASIA

B.BANG

BEAUTY TECH INNOVATION PROGRAM

로레알 북아시아에서 시작된 로레알 빅뱅은
2023년 중소벤처기업부와의 오픈이노베이션
업무협약을 시작으로 한국에서도 시작되었으며,
혁신적인 기술력과 아이디어를 보유한 스타트업을 발굴해 이들의
혁신을 전 세계로 확산시키는 것을 목표로 합니다.

2023 '로레알 빅뱅' 국내 론칭

2024 중소벤처기업부 글로벌 기업 협업 프로그램 (Around X) 참여

2026 로레알 빅뱅 공모 주제

연구혁신(R&I)

- 재생의학, 바이오테크, 제약 기술에서 영감받은 고성능 성분
- 성분을 정확히, 적시에 전달하는 첨단 운반체 기술 또는 관련 스마트 제형

디지털(Digital)

- 생성형 AI 기반 브랜드 검색 노출 최적화
- AI 기반 초개인화된 맞춤형 타겟팅/뷰티 루틴 제안/온·오프라인 매장경험 서비스

C1 - Internal use

2026 로레알 빅뱅 스타트업 지원 사항

로레알 브랜드 팀들과 협업의 기회

로레알 그룹의 연구혁신 혹은 디지털 팀을 통해 로레알 브랜드에 기술을 접목할 수 있는 협업 기회

멘토링 및 컨설팅

해외 기술 실증 절차를 통해 기술 고도화 및 비즈니스 성장 기회 제공 / 기술 및 전략 컨설팅

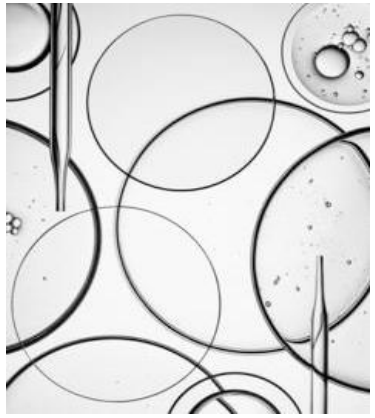

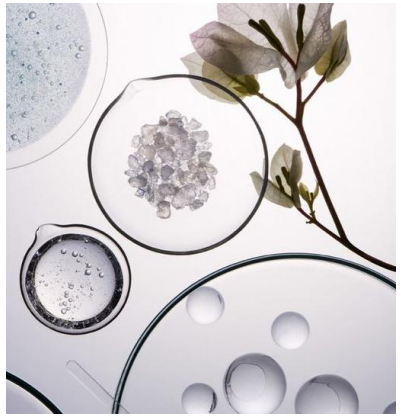

마케팅 및 판로개척

중국국제수입박람회(CIIE) 등 로레알이 참여하는 국내외 행사에서 홍보 기회

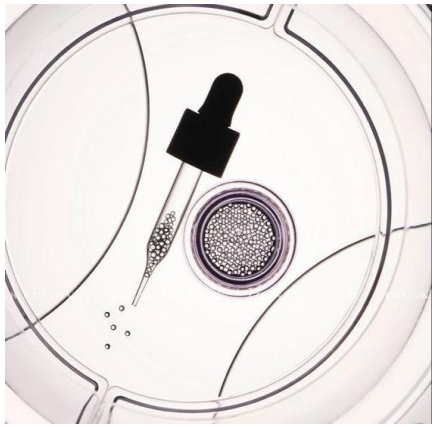

네트워킹

로레알코리아, 로레알 북아시아 존, 로레알 그룹 글로벌 담당자 네트워킹 기회

2026 로레알 빅뱅 프로그램 진행

4월

스타트업 최종 선정

5월

2026 어라운드X 킥오프
로레알코리아 쇼케이스

11월

2026 중국국제수입박람회(CIIE) 참여
(11/5~11/10)

12월

2026 COMEUP 참여 (TBD)

L'ORÉAL
NORTH ASIA

B.BANG

BEAUTY TECH INNOVATION PROGRAM